

**9.1. ACHAT D'UNE CLÔTURE POUR LE PARC À CHIENS – MODIFICATION DE LA RÉSOLUTION # 27-05-2024 – AUTORISATION AVEC APPROPRIATION DE SURPLUS**

CONSIDÉRANT la résolution # 27-05-2024 adoptée le 7 mai 2024 qui autorise l'achat d'une clôture pour le parc canin;

CONSIDÉRANT qu'à la suite d'une rencontre du comité, le projet a été quelque peu modifié, notamment par le maintien de la surface gazonnée actuelle, l'ajout d'une section pour petits chiens et l'ajout de mobilier;

CONSIDÉRANT que le montant total du projet n'est pas modifié par ces changements;

En conséquence, il est proposé par \_\_\_\_\_, appuyé par \_\_\_\_\_ et résolu :

QUE la résolution # 27-05-2024 adoptée le 7 mai 2024 autorisant l'achat d'une clôture pour le parc à chiens soit modifiée pour y inclure la section pour petits chiens;

QUE le conseil autorise l'achat et l'installation d'une clôture entourant le parc à chiens à la compagnie Clôtures High-Tech, pour un montant total de 30 270 \$, plus taxes;

ET QUE le conseil autorise le service de la trésorerie à effectuer le paiement des factures reliées à ce projet, tout en respectant le montant de la dépense approuvé par le conseil pour celui-ci, montant qui est affecté de la manière suivante : un montant de 18 000 \$ provenant du Fonds de développement rural et le solde au surplus accumulé affecté équilibre budgétaire.

CLÔTURES

**Hi-Tech**

1043 SOUMISSION

411, rang des Grands Étangs  
La Présentation (Québec) J0H 1B0  
Tél. : 450-253-5335  
(450) 779-8911

Nom : Ville de St-Pie Date : 1 mars 2024  
Adresse : (projet clôture par à chaîne) Code postal : (poste 236)  
Ville : St-Pie Tél. : (450) 772-2488  
Julia Nicholes

L'estimé a été fixé selon l'existence d'un terrain normal et d'une ligne dégagée. L'entrepreneur s'engage à installer le dit matériel selon le diagramme. L'endroit de la ligne et le niveau de la clôture sont la responsabilité du client. Tous les frais additionnels provenant de la présence de roc, pierre, béton, grosses racines ou asphalte, de changement de ligne ou de niveau seront facturés en sus. Le client s'engage à libérer l'entrepreneur de toutes réclamations résultant de dommages causés à la propriété ou à des conduits souterrains dus aux travaux nécessaires à l'installation de la clôture.

Plan localisation  Identification Conduit : Bell   
Dimension par le client  Hydro   
Gaz

Type de clôture : Maille de chaînes  Hauteur : 3  Couleur : Noir  Lattes PVC : Couleur \_\_\_\_\_  
Fer ornamental  4  Blanc  Hauteur \_\_\_\_\_  
Model \_\_\_\_\_  5  Brun  Model \_\_\_\_\_  
autre \_\_\_\_\_  6  Vert

Dimension : Façade droite \_\_\_\_\_ Côté droit \_\_\_\_\_ Derrière \_\_\_\_\_  
Façade gauche \_\_\_\_\_ Côté gauche \_\_\_\_\_

QUANTITÉ	DESCRIPTION	TOTAUX
705	590' Pl. clôture mailles chaînes 6' h/t	18 880,00 + 22 560,00
	Pl. clôture fer ornamental	
	Poteaux coin 2 3/8"	
+8	10 Poteaux coin 3 1/2"	2 500,00 + 4 800,00
	Poteaux barrière 2"	
	Poteaux barrière 2"	
+2	Barrière mailles chaînes 42" <input type="checkbox"/> 48" <input checked="" type="checkbox"/>	4 900,00 + 2 475,00
+2	1 Barrière mailles chaînes 12' <input checked="" type="checkbox"/> 12' <input type="checkbox"/>	7 750,00 + 1 725,00
	Barrière fer ornamental 81" <input type="checkbox"/> 42" <input type="checkbox"/>	
	Barrière fer ornamental 55" <input type="checkbox"/>	
	Barrière fer ornamental 84" <input type="checkbox"/>	
	Barrière fer ornamental 110" <input type="checkbox"/>	
	Lattes PVC	
1	temps transport / exécution	150,00

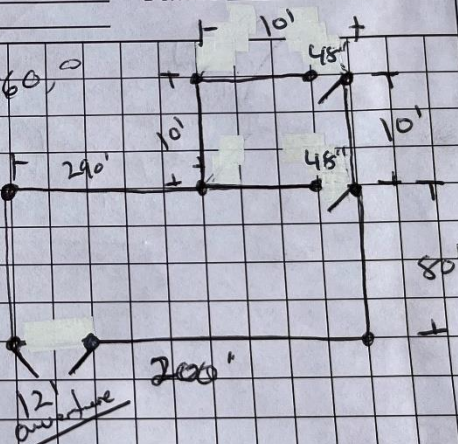

T.P.S. #145406831  
T.V.Q. # 1205530378

Sous total : 22 795,00 + 30 270,00 + 102  
T.P.S. : 1 139,75  
T.V.Q. : 2 273,80  
**TOTAL : 26 208,55**

Signature client

Signature représentant

Signature représentant